

HACIA EL DESARROLLO DE LA FRONTERA

Por Camila Lugo

PRINCIPALES NUEVOS PROYECTOS DE INVERSIÓN PÚBLICA EN LA ZONA FRONTERIZA (Programación 2022)



Ampliación del 911
RD\$798.8 millones



Recuperación
cobertura vegetal
RD\$464.5 millones



UASD Neiba y
Santiago Rodríguez
RD\$461.5 millones

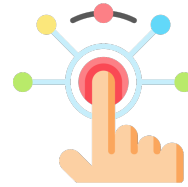

Transformación
Digital
RD\$438.4 millones



Hospital de
Villa Vásquez
RD\$318.0 millones



Puerto de
Manzanillo
RD\$241.7 millones



RD Trabaja
RD\$186.9 millones

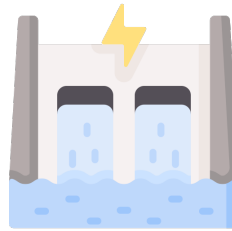

Estudio Presa de
Joca
RD\$180.0 millones

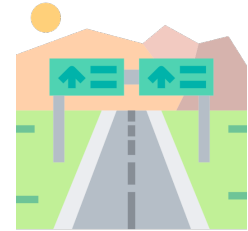

Reconstrucción carretera
Enriquillo - Pedernales
RD\$241.7 millones

Fuente: Dirección de Planificación y Desarrollo de la Zona Fronteriza (DPDZF), con datos del MEPyD.

Para el año 2022 ha sido programado un monto de inversión pública para la zona fronteriza de RD\$6,783 millones, el 12% de la inversión pública a nivel nacional, con los que se cuenta para desarrollar 87 proyectos, 28 de los cuales son nuevos. Entre los proyectos nuevos se destaca la ampliación del sistema 911, el cual pretende disminuir la inseguridad ciudadana en la zona y mejorar el sistema de primeros auxilios; con la construcción de la UASD en Neiba y Santiago Rodríguez se espera aumentar el acceso a la educación superior en las provincias de la frontera, un factor determinante para el aumento del capital humano. En el ámbito de la salud, la construcción del Hospital de Villa Vásquez busca mejorar la respuesta a la demanda de servicios de salud en la zona, impactando positivamente a más de 14,000 personas. Los proyectos de transporte, como la reconstrucción de la carretera Enriquillo y el mejoramiento del Puerto de Manzanillo, pretenden eliminar las limitaciones que sus usuarios enfrentan, las cuales afectan procesos de exportación e importación. Al considerar que en la zona fronteriza se encuentran la mayoría de hogares de los niveles socioeconómicos más bajos, y por las grandes brechas de capital físico existentes en este territorio, la inversión pública es de suma relevancia para el desarrollo de estas provincias.