

MÁS CERCA DE LA META

Por Daibel Rivera

REPÚBLICA DOMINICANA: AFILIADOS AL SEGURO FAMILIAR DE SALUD (Enero 2019 a agosto 2021)

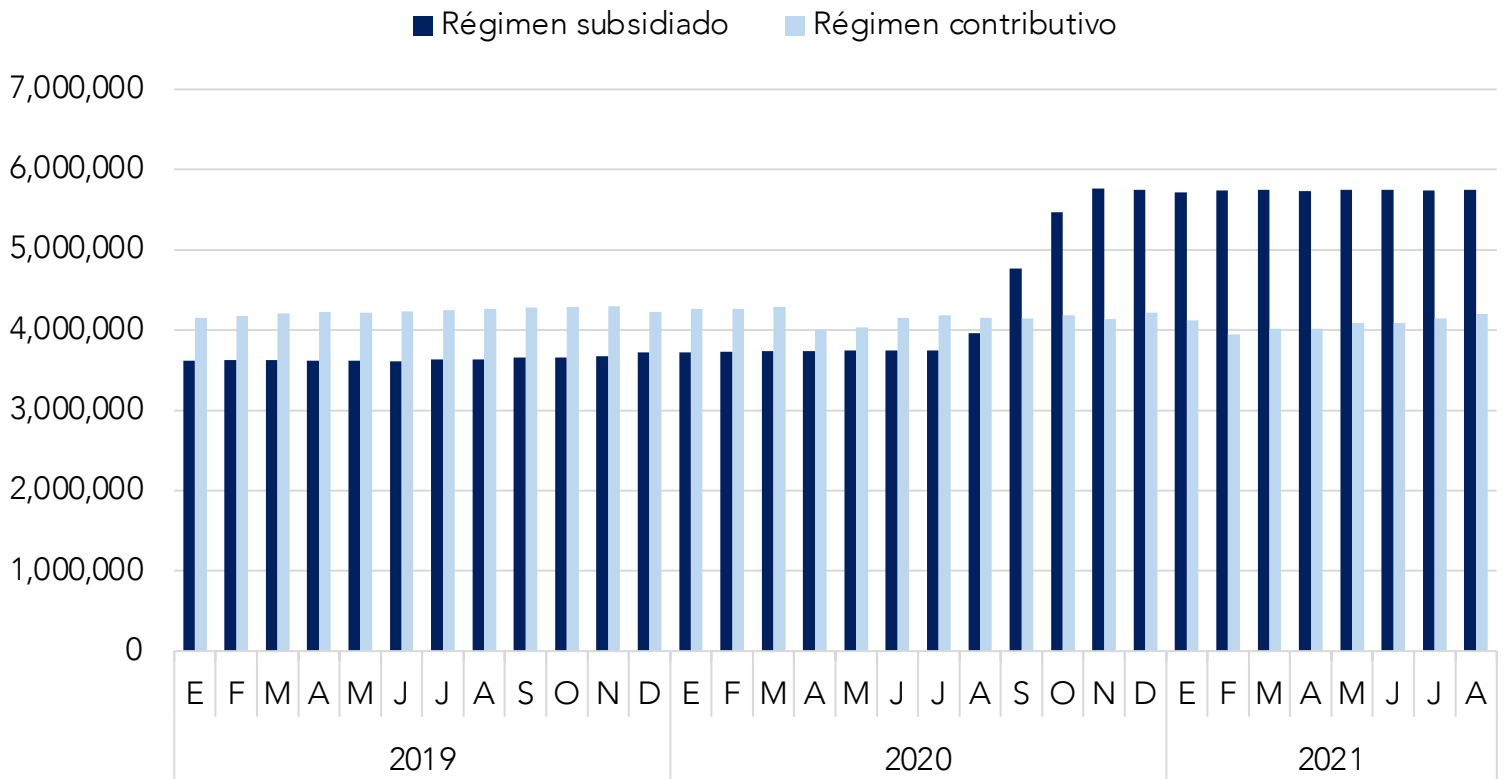

Nota: Población afiliada al SFS según periodo de cobertura y régimen de financiamiento.
Fuente: Superintendencia de Salud y Riesgos Laborales (SISALRIL).

Con la jornada de afiliación masiva al régimen subsidiado del SeNaSa iniciada en 2020, se logró que alrededor del 94.11% de la población en 2021 estuviera afiliada al SFS, permitiendo al país registrar avances en el acceso universal a la salud, que a su vez orienta al logro de la meta 3.8 del ODS 3 sobre salud y bienestar. La filosofía que preserva la cobertura universal de salud hace que el acceso de todos los dominicanos a estos servicios sea un requisito fundamental. De 3,958,495 afiliados al régimen subsidiado en agosto 2020, para el mismo periodo del 2021 la variación interanual fue de 45.17%, con un ascenso a 5,746,692 asegurados. Dado que la igualdad de derecho a la salud no es un asunto que pueda garantizar el libre mercado, este incremento de la población asegurada no habría sido posible sin el financiamiento estatal, el cual ha convertido al régimen subsidiado en líder con más afiliados. Enhorabuena, República Dominicana está más cerca de la meta, y aunque queden muros por derribar para alcanzar un sistema de salud equitativo y eficiente, como dice el poema de Machado, se hace camino al andar.