

UNA SOCIEDAD MÁS IGUALITARIA

Por Carlos G. Contreras

ÍNDICE DE GINI POR REGIONES

(Anual, 2000-2020)

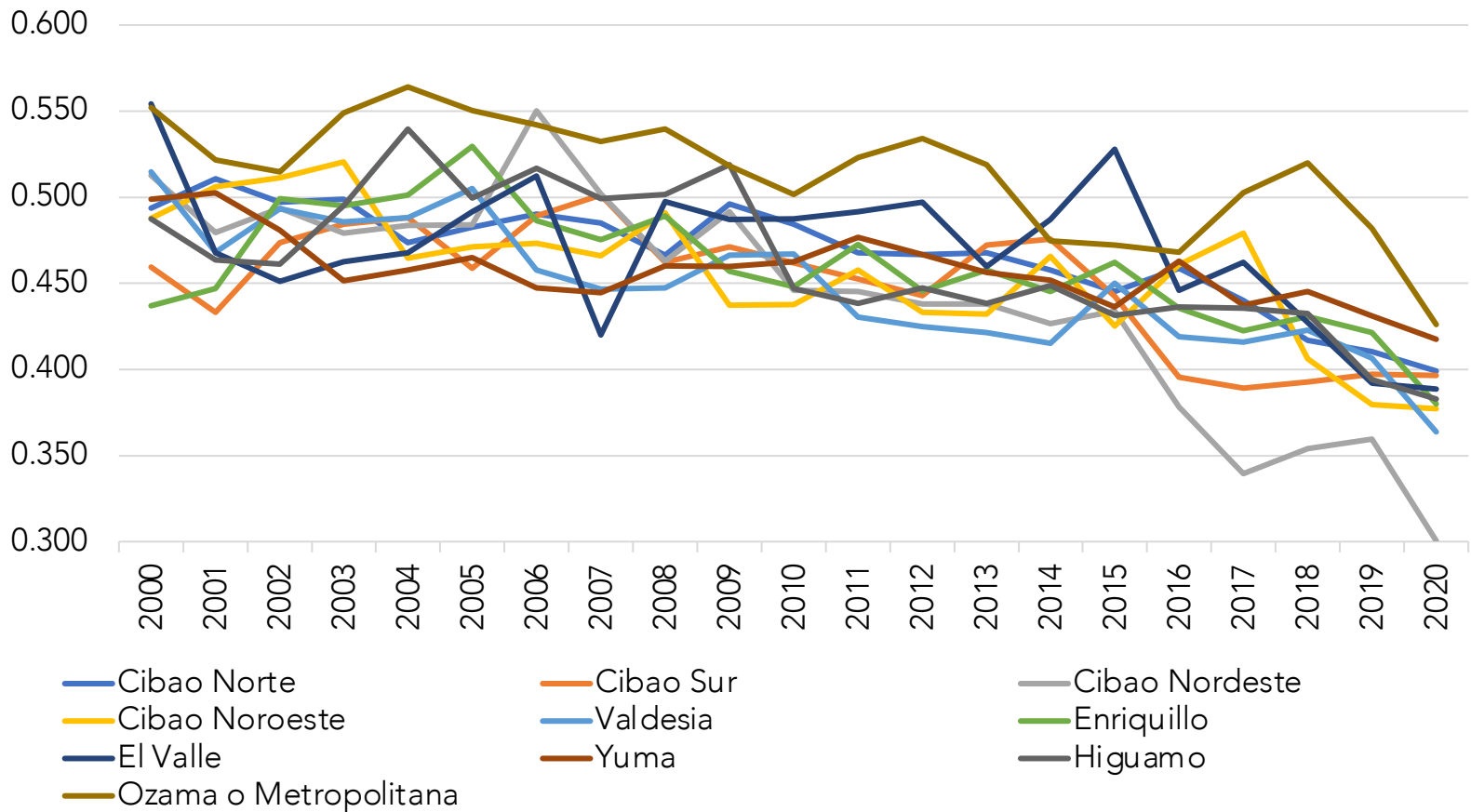

Fuente: Ministerio de Hacienda

La desigualdad de ingresos se mide utilizando el Índice de Gini. Este coeficiente oscila entre 0 (caso de perfecta igualdad) y 1 (caso de perfecta desigualdad). Para el año 2000, la región con mayor desigualdad fue El Valle, muy cerca de la región Ozama, que es la zona metropolitana. Con el paso de los años, el país se ha tornado cada vez más igualitario en cuanto a la distribución de ingreso, pues los índices de Gini han ido decreciendo a lo largo de los 20 años presentados. Esto se debe, en parte, a las políticas sociales adoptadas de transferencias a los hogares y por la regularización de los salarios (aumento del salario mínimo). En el año 2020 se tiene que la región menos desigual fue el Cibao Nordeste. Este resultado se debe, en parte, debido al bajo desarrollo de la región: los habitantes de la misma reciben ingresos con poca variación entre sí. Por el contrario, la zona metropolitana u Ozama es la que presenta mayor desigualdad para el 2020, con el coeficiente de Gini más elevado.